

健康日本21イベント

いちご狩りを 開催いたします

健康日本21イベント「いちご狩り」は開催期間中、参加者が都合の良い日を1日選択する形で実施いたします。受付等は越谷いちごタウンが担当しますので、係の方の案内に従い、楽しい1日をお過ごしください。(お1人様1回限り)



45分間
いちご
食べ放題!!

指定期間

令和7年1月18日(土)～令和7年3月31日(月)
(いちごの生育具合により営業時間の変更や臨時休園になる場合がありますので越谷いちごタウンのホームページをご確認ください。)

開催場所

越谷いちごタウン(埼玉県越谷市増森1-41 ☎048-965-1514)

アクセス

越谷駅東口から増森地区センター行きバス15分終点下車徒歩5分
越谷レイクタウン駅からタローズ本社前行きバス8分「三丁野入口」下車徒歩12分

参加資格

食品健保の被保険者、被扶養者であること
(組合員以外の方も入園できますが、入園料を現地でお支払いください。)

参加費

無料 (45分間いちご食べ放題)

募集人数

400名 (募集人数を上回った場合には、抽選といたします。)

申込方法

下の申込書に必要事項をご記入のうえ、郵送又はFAXでお申し込みください。

申込締切

令和6年12月2日(月)

参加決定

参加者の方には12月中旬頃に送付先住所へ「参加券」と案内を郵送いたします。

その他

- 開催場所までの交通費は自己負担となります。
- 「参加券」を持参しなかった場合、および上記指定期間以外のいちご狩りについては全額自己負担となりますのでご注意ください。
- 詳細については案内通知をご確認ください。



申込先

郵送

〒110-8611東京都台東区東上野2-25-8
東京都食品健康保険組合 総務部 イベント係

FAX

03-3833-5927

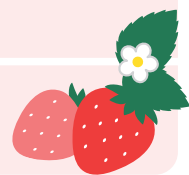

✂ キリトリ線

健康日本21イベント いちご狩り申込書

| | | | | | |
|------------|------------|----|-----------|-----|------------------------------------|
| 参加 代表者名 | 記号 | 番号 | 送付先 住所 | 〒 | - |
| | 事業所名 | | | | |
| | フリガナ 氏名 | | TEL | TEL | () (※平日9時～17時に連絡のつく番号をご記入ください) |

| 同伴者 | 記号 | 番号 | 参加者氏名(当健保組合以外の方は対象者外のため、記入しないでください) | 年齢区分 |
|-----|----|----|-------------------------------------|---|
| | | | | |
| | | | | <input type="checkbox"/> 小学生以上 <input type="checkbox"/> 3歳以上就学前まで <input type="checkbox"/> 3歳未満 |
| | | | | <input type="checkbox"/> 小学生以上 <input type="checkbox"/> 3歳以上就学前まで <input type="checkbox"/> 3歳未満 |
| | | | | <input type="checkbox"/> 小学生以上 <input type="checkbox"/> 3歳以上就学前まで <input type="checkbox"/> 3歳未満 |
| | | | | <input type="checkbox"/> 小学生以上 <input type="checkbox"/> 3歳以上就学前まで <input type="checkbox"/> 3歳未満 |

- 保険証の番号は必ずご記入ください。 ●年齢区分は令和7年1月1日時点の年齢を基準に✓をご記入ください。
- ご応募いただいた個人情報は、このイベント以外には使用しません。